

1 SALÃO DE ESTUDOS - VISTA A
ESCALA 1:50

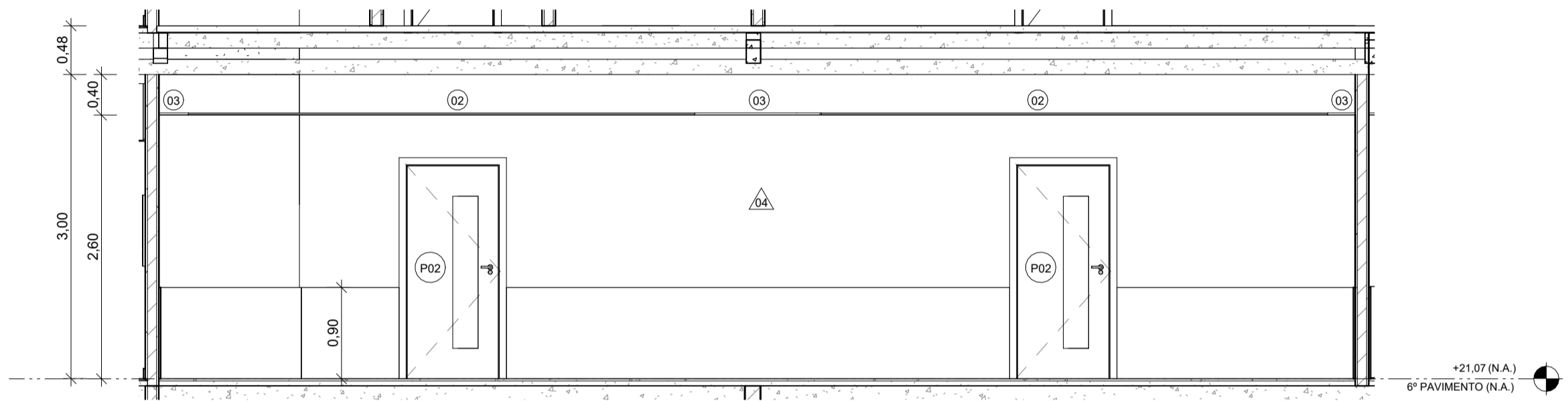

2 SALÃO DE ESTUDOS - VISTA B
ESCALA 1:50

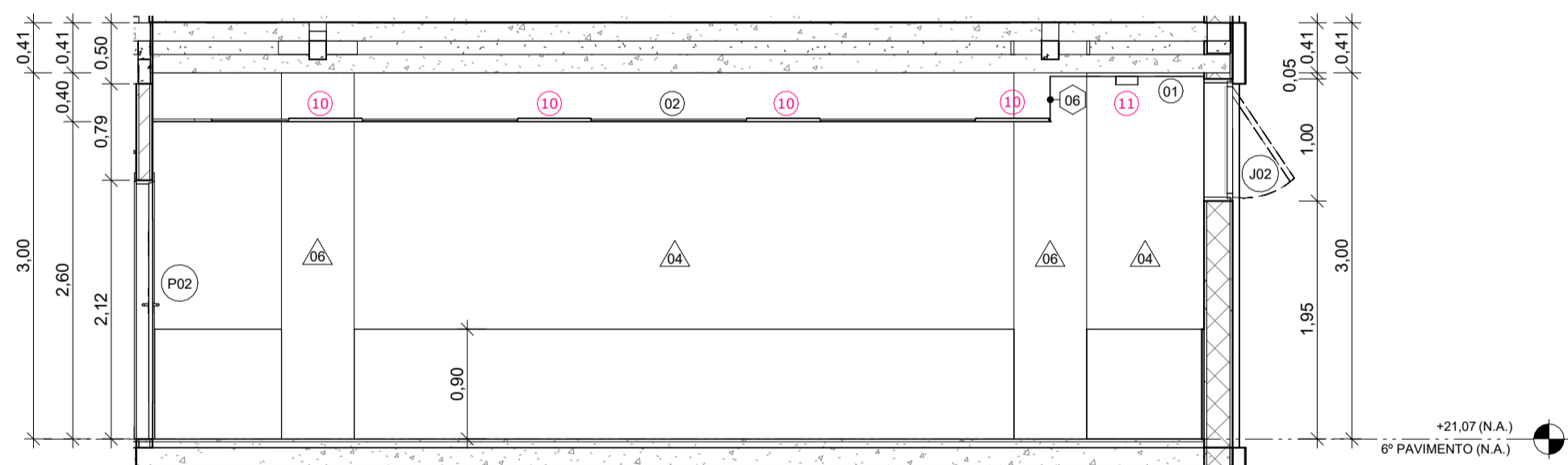

3 SALÃO DE ESTUDOS - VISTA C
ESCALA 1:50

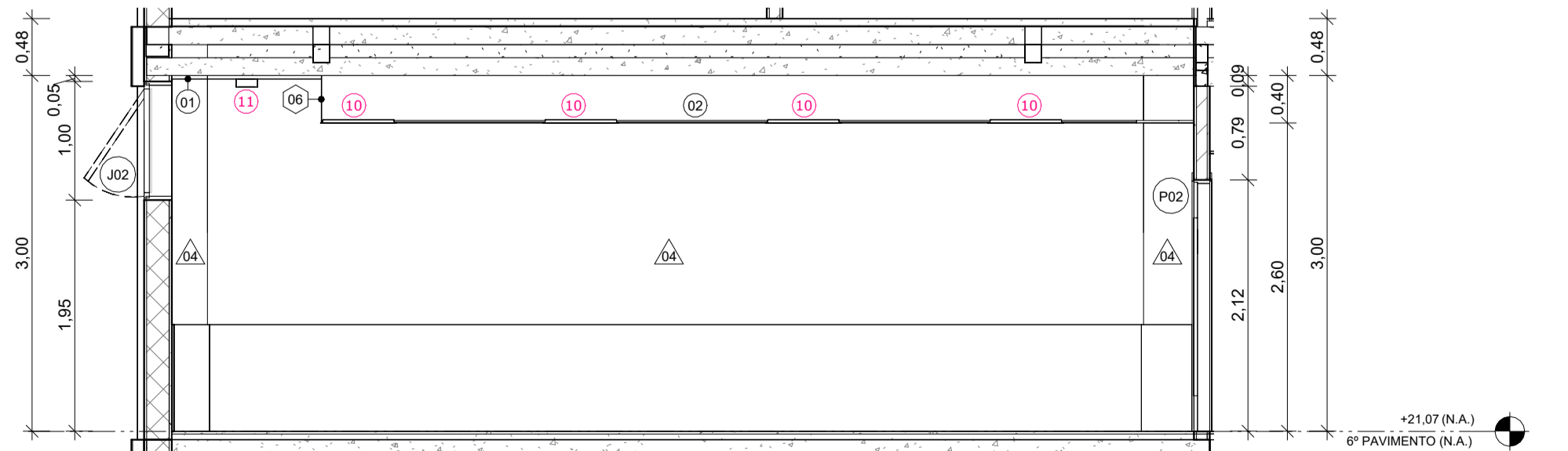

4 SALÃO DE ESTUDOS - VISTA D
ESCALA 1:50

LEGENDA DE ÍCONES	
00 PISO	00 GUARDA-CORPO
00 PAREDE	00 EQUIPAMENTO ESPECIAL
00 TETO	00 EQUIPAMENTO HIDRÁULICO
00 FECHAMENTO	00 LUMINÁRIA
P00 PORTA	00 MOBILIÁRIO
J00 JANELA	00 EQUIPAMENTO CLIMATIZAÇÃO
NOME DA PRANCHA Nº DO DESENHO NA PRANCHA	

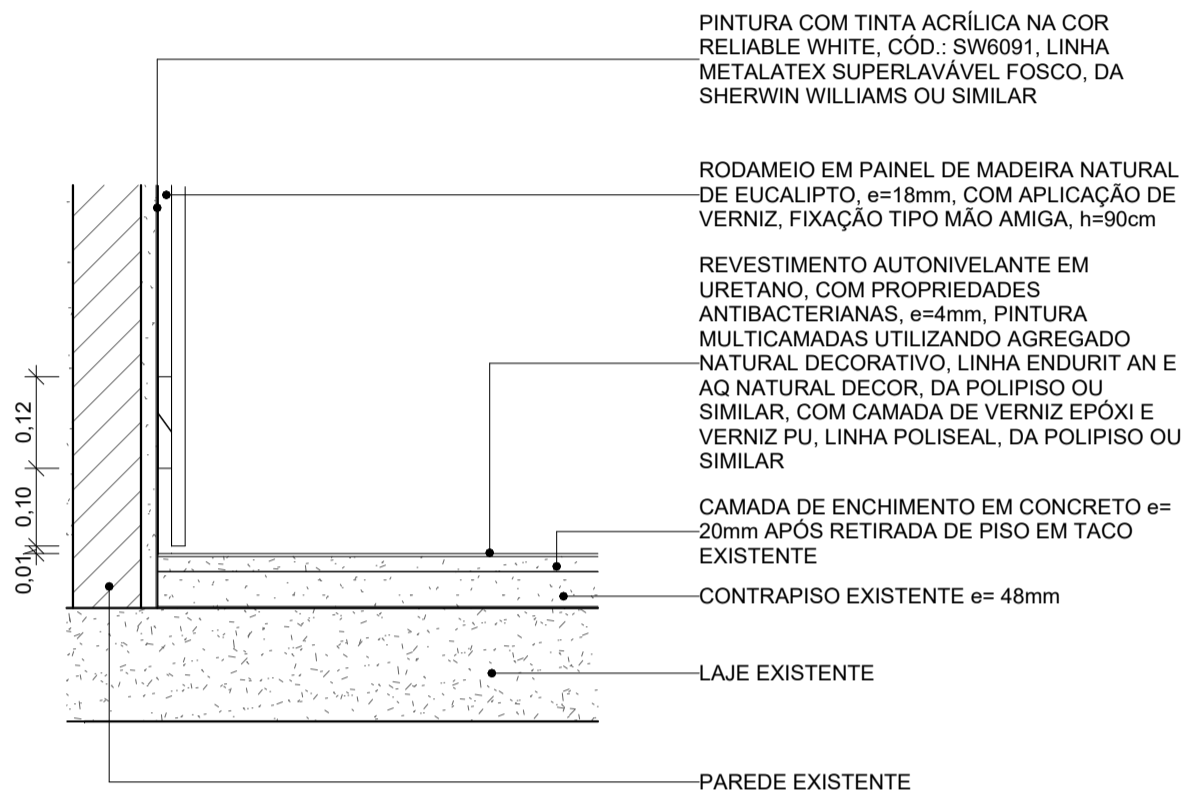

5 DETALHE DE PISO - RODAMEIO
ESCALA 1:10

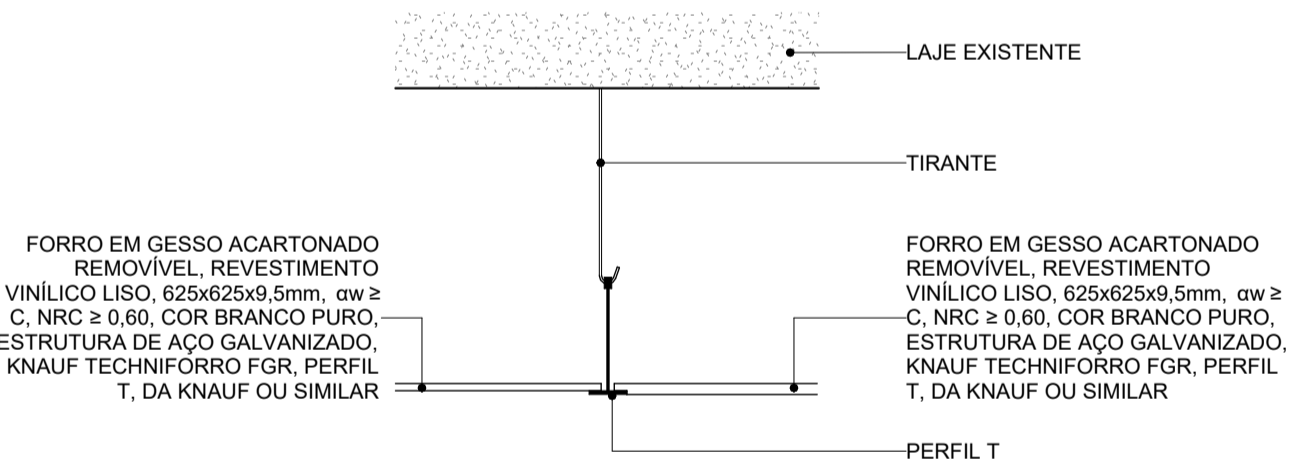

6 DETALHE REBAIXO GESSO MODULAR - JUNTA DE DILATAÇÃO
ESCALA 1:10

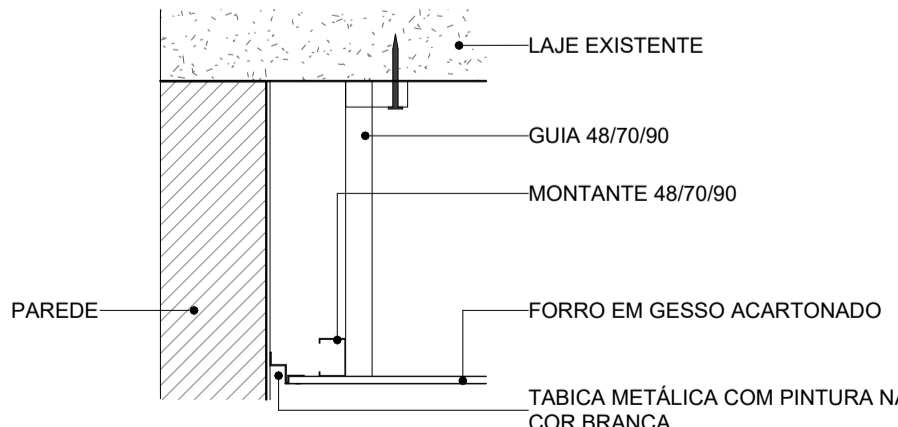

7 DETALHE REBAIXO GESSO MODULAR - TABICA
ESCALA 1:10

SALÃO DE ESTUDOS - LEGENDA DE PAREDES				
Nº	DESCRIÇÃO	RODAPE	COMPRIMENTO	ÁREA
04	PINTURA COM TINTA ACRÍLICA NA COR RELIABLE WHITE, CÓD.: SW6091, LINHA METALATEX SUPERLAVÁVEL FOSCO, DA SHERWIN WILLIAMS OU SIMILAR	RODAMEIO EM PAINEL DE MADEIRA NATURAL DE EUCALIPTO, e=18mm, COM APLICAÇÃO DE VERNIZ, FIXAÇÃO TIPO MÃO AMIGA, h=90cm	39,66	107,77 m²
06	PINTURA COM TINTA ACRÍLICA NA COR RELIABLE WHITE, CÓD.: SW6091, LINHA METALATEX SUPERLAVÁVEL FOSCO, DA SHERWIN WILLIAMS OU SIMILAR	-	5,73	16,29 m²

SALÃO DE ESTUDOS - LEGENDA DE TETO		
Nº	DESCRIÇÃO	ÁREA
01	LAJE COM PINTURA EM TINTA ACRÍLICA, NA COR BRANCO GELO, CÓD.: 03, LINHA METALATEX SUPERLAVÁVEL FOSCO, DA SHERWIN WILLIAMS OU SIMILAR	14,61 m²
02	FORRO EM GESSO ACARTONADO REMOVÍVEL, REVESTIMENTO VINÍLICO LISO, 625x625x9.5mm, aw ≥ C, NRC ≥ 0.60, COR BRANCO PURO, ESTRUTURA DE AÇO GALVANIZADO, KNAUF TECHNIFORRO FGR, PERFIL T, DA KNAUF OU SIMILAR	60,12 m²
03	FORRO EM CHAPA DE GESSO ACARTONADO LISO, e=12,5mm, NA COR BRANCO PURO, ESTRUTURA DE AÇO GALVANIZADO, LINHA FORRELEVE, DA KNAUF OU SIMILAR	16,97 m²

SALÃO DE ESTUDOS - LEGENDA DE PORTAS					
Nº	DESCRIÇÃO	LARGURA	ALTURA	TIPO	QUANT.
P02	PORTA EM COMPENSADO COM APLICAÇÃO DE ACABAMENTO EM LAMINADO MELAMINICO, NA COR PRATTAN TX, DA FORMICA OU SIMILAR, COM ADUELA EM MADEIRA, COM PINTURA NA COR BRANCO E COM VISOR LATERAL EM VIDRO FLOAT, INCOLOR, 20x150cm, e=5mm	0,90	2,10	01 FOLHA DE GIRO	2

SALÃO DE ESTUDOS - LEGENDA DE JANELAS						
Nº	DESCRIÇÃO	LARGURA	ALTURA	PEITORIL	TIPO	QUANT.
J02	JANELA EM VIDRO FLOAT, e=5mm, E PERFIS EM ALUMÍNIO ANODIZADO FOSCO COM PINTURA ELETROSTÁTICA, NA COR PRETA, 01 MÓDULO, DA METALPRIM OU SIMILAR	0,80	1,00	1,95	01 FOLHA PIVOTANTE	11

SALÃO DE ESTUDOS - LEGENDA DE LUMINÁRIAS		
Nº	DESCRIÇÃO	QUANT.
10	LUMINÁRIA DE EMBUTIR FABRICADA EM AÇO GALVANIZADO COM PINTURA ELETROSTÁTICA NA COR BRANCA, COM ALETAS PARABÓLICAS DE ALUMÍNIO DE ALTO BRILHO, REFERÊNCIA LUMA LTD-1035-E/QD60-4LEDT8, MONTADA COM 04 LÂMPADAS TUBOED T8 9W 900lm 4000K, REFERÊNCIA OSRAM OU SIMILAR	24
11	LUMINÁRIA DE SOBREPOR FABRICADA EM AÇO COM PINTURA ELETROSTÁTICA NA COR BRANCA, REFLETOR DE ALUMÍNIO DE ALTO BRILHO E ALETAS PARABÓLICAS DE ALTO BRILHO, REFERÊNCIA: LUMA LTA-1130-S/C120-2LEDT8, MONTADA COM 02 LÂMPADAS TUBOED T8 9W 900lm 4000K, REFERÊNCIA OSRAM OU SIMILAR	6

- NOTAS:
1. AS MEDIDAS DEVEM SER CONFERIDAS NO LOCAL ANTES DE EXECUTAR A OBRA;
 2. PARA MELHOR COMPREENÇÃO DOS ÍCONES E LEGENDAS, AS PRANCHAS DEVEM SER IMPRESSAS COLORIDAS;
 3. PARA DETALHES DOS PAINÉIS RODAMEIO, VERIFICAR NA PRANCHA DIP002.

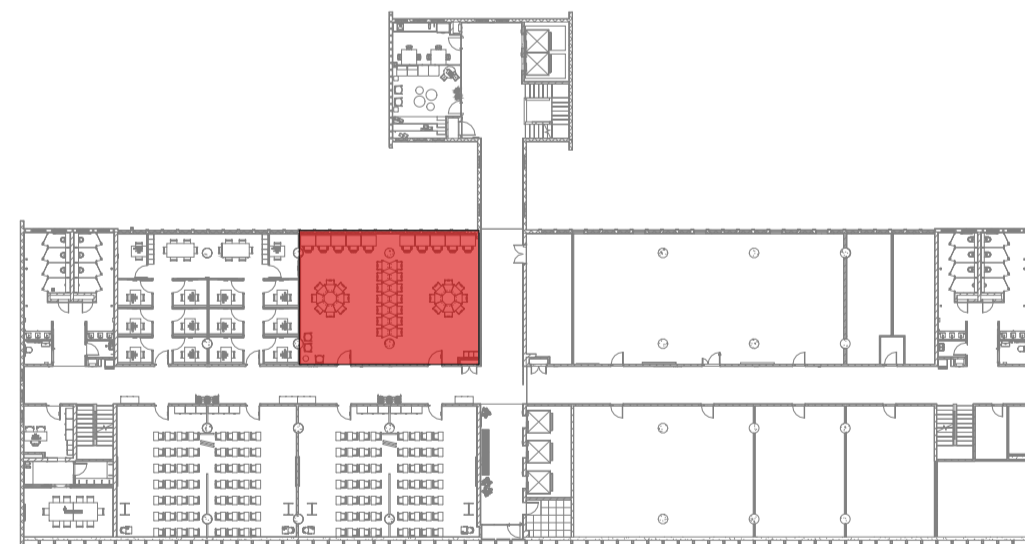

ÁREA DE INTERVENÇÃO - SALAS DE ESTUDOS
ESCALA 1:500

REV.	DESCRIÇÃO	DATA
F	Revisão conforme relatório de avaliação de 25/08/23	25/09/23
E	Inserção de código FioCruz	15/08/23
D	Revisão conforme relatório de avaliação de 31/03/23	20/04/23
C	Revisão conforme relatório de avaliação de 30/11/22	06/03/23
B	Revisão para correção gráfica dos desenhos	01/11/22
A	Emissão inicial	24/10/22



Ministério da Saúde FIOCRUZ Fundação Oswaldo Cruz		PROJETO/UNIDADE PRÉDIO SEDE CAMPUS MARÉ COGIC	
OBJETIVO REFORMA	CAMPUS MARÉ	SETOR EDIFICAÇÃO	
Nº PRÉDIO 143	Nº DA META 2022-012	O.E./O.R. CÓDIGO DA PRANCHA - GED DES-P07-PE-ARQ-017-143-N06-206-R04	
TIPO DE PROJETO/SUBTIPO DE PROJETO ARQUITETURA	FASE PROJETO EXECUTIVO	DATA 24/10/22	
TÍTULO DA PRANCHA PLATAFORMA DE ENSINO - SALA DE ESTUDOS - CORTES	ESCALA Como indicado	ART/RTT	
COORDENADOR DA META CELSO GIRAFA	RESPONSÁVEL TÉCNICO CELSO GIRAFA	CREA/CAU CAU-RJA9190-1	
EQUIPE ADRIANA PRIMO, FILIPE CHILE E RAFAEL BASTOS	CÓDIGO DA PRANCHA - FIOCRUZ A143A278A		

ARQ017